



การไฟฟ้าส่วนภูมิภาค
PROVINCIAL ELECTRICITY AUTHORITY

เลขที่ ก.๓.กฟอ.บปง.(บป.) ๒๕๙/๒๕๖๗

ชื่อผู้รับ นายพิทธรณ์ พิชิตสุวรรณชล

ชื่อผู้ส่ง นายพัฒนา หงษ์อินทร์

วันที่ ๓๑ มกราคม ๒๕๖๗

ตำแหน่ง อ.ก.บป.(ก.๓)

ตำแหน่ง ร.จก.(ท.)ปฏิบัติงานแทน ผจก.กฟอ.บปง.

ที่	ฟีดเดอร์	วัน/เดือน/ปี	ตั้งแต่เวลา	ถึงเวลา	ลักษณะงานที่ปฏิบัติ/บริเวณ	จาก	ถึง	ผู้ควบคุมงาน
๑.	BPC 4	15 ก.พ. 67	07.30 น	17.00 น.	ปรับปรุงระบบจำหน่าย	Dis ชั่วคราวติดตั้งใหม่ ยูเทิร์นด้านข้าง	Sf6 ชั่วคราว ติดตั้งใหม่ แยกไฟแดงหัวโปง	นายวิทยา เรือนสา
๒.	BPC 4	15 ก.พ. 67	07.30 น	17.00 น.	ปรับปรุงระบบจำหน่าย	Dis ชั่วคราวติดตั้งใหม่ ยูเทิร์นด้านข้าง	ถึงจุดตัด DDE หน้าราชาเชรามิค	
๓.	BPC 9	15 ก.พ. 67	07.30 น	17.00 น.	ปรับปรุงระบบจำหน่าย	SF6 BPA10S-07 อุ้วก้าวหน้า	SF6 BPB10S-06 ร้านกระจกพรเจริญ	
๓.	BPB07YB	15 ก.พ. 67	07.30 น	17.00 น.	ปรับปรุงระบบจำหน่าย	สถานีบ้านโปง 2	สถานีบ้านโปง 3	

ด้วยการไฟฟ้า อ.บ้านโปง.....จะขอตัดไฟเพื่อปฏิบัติงานปรับปรุงระบบจำหน่าย แหล่งจ่ายไฟ สถานีไฟฟ้า ..บ้านโปง ๓.
ตามแผนผังสังเขปแนบ จำนวน.....๑.....แผ่น ดังนี้

พื้นที่ที่มีผู้ใช้ไฟได้รับผลกระทบ(ไฟดับ).....แยกไฟแดงหัวโปง ถึง ยูเทิร์นด้านข้าง.....

ผู้ประสานงานการดับไฟ ชื่อ.....นายวิทยา เรือนสา... ตำแหน่ง.....ช.บ.บ.กฟอ.บปง.....โทร.....๐๙๖-๙๑๖๒๕๑๙

พื้นที่ ที่ขอตัดไฟปฏิบัติงานมีสายเคเบิลใยแก้วนำแสงของ กฟภ. (หากมีโอกาสชำรุด ผศส.กรส.(ก.๓) จะไปตรวจสอบก่อนปฏิบัติงาน)

๑. มีสายเคเบิลใยแก้วนำแสง ๑.๑ มีโอกาสชำรุด ๑.๒ ไม่มีโอกาสชำรุด

๒. ไม่มีสายเคเบิลใยแก้วนำแสง

(นายพัฒนา หงษ์อินทร์)

ร.จก.(ท.)ปฏิบัติงานแทน ผจก.กฟอ.บปง.

สำหรับแผนกควบคุมการจ่ายไฟ (ผคฟ.) กฟภ.๓

เรียน อ.ก.บป.(ก.๓)

ผคฟ. พิจารณาแล้วเห็นควร

อนุมัติให้ตัดไฟตามคำขอข้อ.....ฟีดเดอร์.....จาก.....ถึง.....
ในวันที่.....ตั้งแต่เวลา.....น. ถึง.....น. ตามใบสั่งทำสวิชชิงเลขที่.....

อนุมัติให้ตัดไฟตามคำขอข้อ.....ฟีดเดอร์.....จาก.....ถึง.....
ในวันที่.....ตั้งแต่เวลา.....น. ถึง.....น. ตามใบสั่งทำสวิชชิงเลขที่.....

พนักงานศูนย์ฯ นาย.....ประสานงานการขอตัดไฟกับ.....

(.....)

สำหรับผู้อนุมัติ

ที่ ก.๓ กปบ.(คฟ.)

เรียน ผจก.....

อก.บษ.(ก.๓), อก.วว.(ก.๓)

อนุมัติ และแจ้ง จป. เพื่อตรวจสอบความปลอดภัย

พร้อมทั้งลงข้อมูลแจ้งแผนดับไฟลงใน www.pea.co.th

ขั้นตอนการสวิชชิง.....แผ่น

แผนผังแนบ.....แผ่น

ผจก.....(สถานี.....)

เพื่อทราบ และจัดพนักงานเข้าปฏิบัติงานร่วมกับศูนย์ฯ นครปฐม

ตั้งแต่วันที่.....น. เป็นต้นไป จนกว่างานจะแล้วเสร็จ

แผนผัง Singleline Diagram แสดงพื้นที่ดับกระแสไฟและจุดช็อตกราวนด์

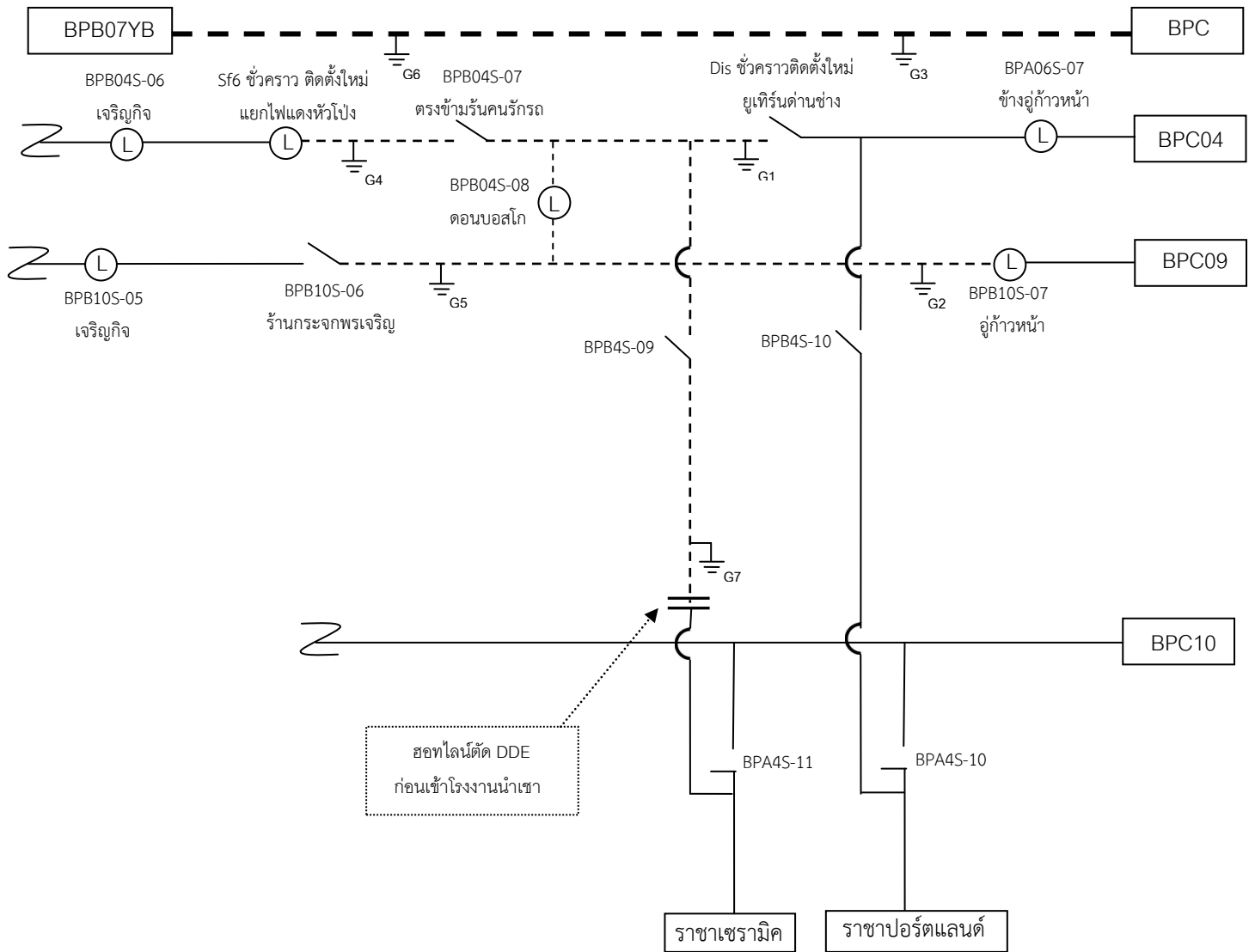

หมายเหตุ

- เส้นแสดงพื้นที่ดับกระแสไฟฟ้าเพื่อปฏิบัติงาน
- ⊥ ตำแหน่งจุด Short Ground
- || จุดตัดเดท

ผู้ควบคุมงาน

นายวิทย์...เรื่อนสภ

ผู้ Short Ground

นายธนพล ยะนิล

จป.

นายพลกิจ จงวัชรสถิตย์

